



CAPELLÁN

DE GETSEMANÍ

Cartagena de Indias, 01 de noviembre de 2018

Estimada señora

Lorena Zapata
EVENT MANAGER
ANDINA LINK

En nombre del Hotel Capellán de Getsemaní y el mío propio reciba un cordial saludo.

De la manera más atenta, me permito remitir nuestras tarifas especiales para el evento Andina Link del 26 al 28 de febrero de 2019, en nuestros diferentes tipos de habitación como detallo:

HABITACION SUPERIOR

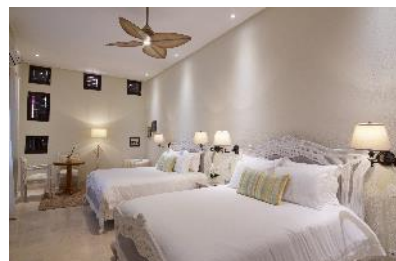

Cautivadoras y modernas habitaciones Eclécticas de arquitectura colonial con detalles de lujo y vistas a la ciudad y nuestro patio interior, ubicadas en nuestros pisos 1 y 2, perfectas para un viaje de negocios o compartir en familia, la exquisita y exclusiva decoración harán de su estancia una experiencia placentera e inolvidable. Amobladas con cama Queen las cuales le ofrecen fina lencería 100% algodón y baño privado con exclusivos amenities franceses. Área aproximada 25m².

Cantidad de habitaciones con las que dispone el hotel en este tipo: 18

Cantidad de habitaciones Matrimoniales (01 cama): 15

Cantidad de habitaciones estilo twin (02 camas): 03

Acomodación máxima en las habitaciones twin: 03 adultos



CAPELLÁN

DE GETSEMANÍ

HABITACION PREMIUM



Estas habitaciones le seducirán con su sala interna y jacuzzi privado; ubicadas en el tercer piso con vista parcial hacia nuestro patio interior y acceso directo a nuestra piscina principal y mirador, los detalles de diseño hacen de estas habitaciones las ideales para una escapada en pareja. Amobladas con cama Queen las cuales le ofrecen fina lencería 100% algodón y baño privado con exclusivos amenities franceses. Área aproximada 30m²

Cantidad de habitaciones: 02

HABITACION JUNIOR SUITE

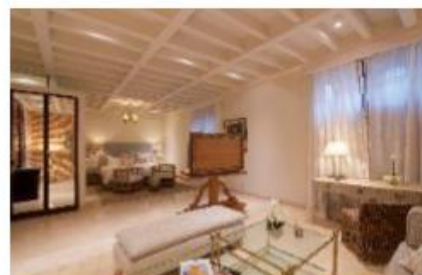

Con dos ambientes, son la perfecta combinación entre el lujo, sofisticación, comodidad y la experiencia inolvidable de alojarse en la ciudad de Cartagena. Ubicadas en nuestros pisos 1 y 2 amplias habitaciones con techos altos, vista a la calle y nuestro patio interior ideales para viajeros exigentes que buscan vivir la experiencia de una Cartagena de antaño con toda la comodidad de lo moderno; muebles de diseño, camas altas y una sala de estar que le permitirá descansar y disfrutar un ambiente privado dentro de la habitación.

Amobladas con cama King Size las cuales le ofrecen fina lencería 100% algodón y baño privado con exclusivos amenities franceses. Área aproximada 50m²

Cantidad de habitaciones con las que dispone el hotel en este tipo: 09



CAPELLÁN

DE GETSEMANÍ

HABITACION SUITE CAPELLÁN



Duplex de lujo ubicado en el segundo piso con vista a nuestro patio interno. Su diseño moderno con detalles coloniales y predominación de las fibras naturales lo convierten en la suite ideal para compartir con la familia y amigos. Amoblado con una cama King Size y dos camas twin las cuales le ofrecen fina lencería 100% algodón y dos baños privados con exclusivos amenities franceses. Área aproximada 60m²

Cantidad de habitaciones: 01

Acomodación máxima en la habitación: cuádruple – 04 adultos

Todas nuestras habitaciones incluyen:

- ✓ Desayuno estilo francés servido a la mesa
- ✓ Montaje VIP en nuestras habitaciones.
- ✓ TV LCD de 50" con televisión satelital y servicio NETFLIX sin costo adicional
- ✓ WIFI
- ✓ Aire acondicionado
- ✓ Abanico de techo
- ✓ Secador de cabello
- ✓ Minibar con costo adicional
- ✓ Cafetera
- ✓ Radio - Bose
- ✓ Caja de seguridad con capacidad para un ordenador de 14".

NUESTROS SERVICIOS

- ✓ Room service 08:00 a 22:00 horas
- ✓ Servicio de lavandería
- ✓ 1 piscina principal en el roof top con pool bar
- ✓ Terraza Mirador con Cevichería
- ✓ 2 jacuzzis
- ✓ 2 fuentes de agua en el primer piso
- ✓ Salón coffee – tea

Getsemaní, Cra. 9 #29 - 52 Cartagena de Indias - Colombia

Tel: (+57)(5) 660 9562 | (+57)(5) 664 1226

reservas@santosdepiedra.com.co

www.hotelcapellandegetsemani.com



CAPELLÁN

DE GETSEMANÍ

- ✓ Spa
- ✓ Servicio de bicicletas eléctricos
- ✓ Conserjería con atención personalizada.

CONDICIONES GENERALES

- ✓ Hora de check in 15:00
- ✓ Hora de check out 12:00
- ✓ Para el ingreso al hotel de menores de edad, es necesario presentar registro civil y/o tarjeta de identidad del menor. En caso que el menor no sea registrado en compañía de sus padres, el responsable de cuidarlo, debe presentar un documento autenticado en notaria y firmado por al menos uno de los padres que autorice el ingreso.

POLITICAS DE RESERVAS REEMBOLSABLES

- ✓ CAMBIOS Y CANCELACIÓN A DESTIEMPO, Solo se podrán realizar cambios en las fechas de la reservas o cancelación sin cobro de penalidad (01 noche de la tarifa confirmada por cada habitación cancelada o con cambio de fechas) 03 días antes de la fecha de check in confirmada.
- ✓ NO SHOW El hotel cobrará el No Show (incumplimiento de la reserva) por el valor total de la primera noche de alojamiento de todas las habitaciones que fueron confirmadas y quedaron sin ocupar.
- ✓ SALIDA ANTICIPADA, La salida anticipada a la fecha programada en su reserva generará un cargo por valor de la tarifa confirmada.
- ✓ EARLY CHECK IN confirmado a través de reserva previa tiene costo de una noche de alojamiento; early check in no confirmado está sujeto a la disponibilidad del hotel al hacer el check in de la reserva.
- ✓ LATE CHECK OUT, hasta las 6:00pm tiene un valor del 50% de la tarifa confirmada.

OPCIONES DE PAGO

Para garantizar su reserva es necesario realizar pago del total de la estadía para lo cual le ofrecemos las siguientes opciones:

- ✓ PREPAGO: Consignación y/o transferencia en la cuenta corriente del Banco de Occidente N° 830 – 124459 a nombre de Promotora Hotelera Santos de Piedra SAS, favor enviar vía email soporte de la transacción realizada para su verificación y aplicación en la reserva.
- ✓ CARGO A TARJETA DE CREDITO: diligenciando formato de autorización con firma; se debe enviar junto a este documento de identidad del titular de la carga y copia de la cara frontal de la tarjeta de crédito para verificar número y nombre del titular.



CAPELLÁN

DE GETSEMANÍ

IMPORTANTE:

De conformidad con el (Decreto 297 de 2016). Todo extranjero que visite el país por turismo tiene derecho a exención de IVA de alojamiento. Esta exención aplica para pasajeros extranjeros no residentes en Colombia, presentando en el momento del check-in su pasaporte con sello PIP-5, PIP-3, PIP-6, PIP-10, TP-7, TP-11 y TP-12 ó VISA TP-11 no mayor a 30 días, lo que ratifica al pasajero como Turista o que ingresa al territorio nacional con fines de cultura u otros eventos, o tratamientos médicos. En caso de presentar un sello de negocios o cualquier otro distinto a los mencionados, el huésped deberá pagar directamente en el hotel el IVA correspondiente al 19% de la tarifa confirmada para el alojamiento.

	Tipos de Habitación	Días	SGL o DBL	Pax Adicional
ANDINA LINK 26 al 28 de Febrero	Habitacion Superior	Todos los días	\$ 540.000	N/A
	Habitacion Superior Twin		\$ 580.000	\$ 130.000
	Habitacion Premium		\$ 620.000	N/A
	Habitacion Junior Suite		\$ 690.000	N/A
	Suite Capellan		\$1.040.000	\$ 150.000

PARA RESERVAS FAVOR CONTACTAR A

ANA CASTELLAR

reservas@santosdepiedra.com.co

Promotora Hotelera Santos De Piedra

Tel: +57 5 660 9562-6641226

Promotora Hotelera Santos de Piedra SAS

Cel y WhatsApp: 3174043410

Getsemaní, Cra. 9 #29 - 52 Cartagena de Indias - Colombia

Tel: (+57)(5) 660 9562 | (+57)(5) 664 1226

reservas@santosdepiedra.com.co

www.hotelcapellandegetsemani.com