



MONAGUILLO

DE GETSEMANÍ
• CARTAGENA •

Cartagena de Indias, 01 de noviembre de 2018

Estimada señora

Lorena Zapata
EVENT MANAGER
ANDINA LINK

En nombre del Hotel Monaguillo de Getsemaní y el mío propio reciba un cordial saludo.

De la manera más atenta, me permito remitir nuestras tarifas especiales para el evento Andina Link del 26 al 28 de febrero de 2019, en nuestros diferentes tipos de habitación como detalle:

HABITACION SUPERIOR TWIN



Amplias Habitaciones con un estilo pintoresco y romántico, muebles especialmente diseñados para dar un toque fino y delicado. Cama Queen con lencería 100% de Algodón, TV LCD de 43" con televisión satelital,

Hotel Monaguillo Getsemaní
Tel: + (57) 5 6602394 / +(57) 3116498818
Getsemani, Cra. 10 #29-72
Cartagena de Indias



MONAGUILLO

DE GETSEMANÍ
CARTAGENA

servicio WIFI, aire acondicionado, Abanico de techo, Minibar, Teléfono y Caja de seguridad. Ubicadas en nuestro piso 1 y 2 del Hotel.

Área aproximada 26 Mt 2

Cantidad de habitaciones con las que dispone el hotel en este tipo: 2

Cantidad de habitaciones estilo twin (02 camas Queen): 2

Acomodación máxima en la habitación: 4 Adultos

HABITACION ESTÁNDAR

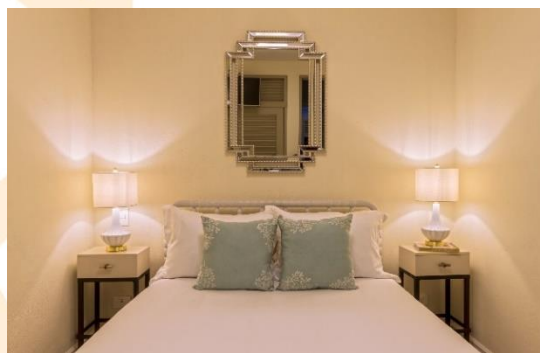

Cautivadoras Habitaciones, de arquitectura colonial con un toque romántico y un diseño artesanal y natural en sus acabados. Cama Doble, TV LCD de 32" con televisión satelital, servicio WIFI, aire acondicionado, Minibar, Teléfono y Caja de seguridad. Ubicadas en nuestro piso 1, 2, y 3. Área Aproximada 11,50 Mt 2

Amobladas con cama Doble las cuales le ofrecen fina lencería 100% algodón y baño privado con exclusivos amenities.

Cantidad de habitaciones con las que dispone el hotel en este tipo: 03

Cantidad de habitaciones Matrimoniales (01 cama Queen): 1

Acomodación máxima en la habitación: 2 Adultos

Hotel Monaguillo Getsemaní

Tel: + (57) 5 6602394 / +(57) 3116498818

Getsemani, Cra. 10 #29-72

Cartagena de Indias



MONAGUILLO

DE GETSEMANÍ
• CARTAGENA •

HABITACION SUPERIOR



Cautivadoras Habitaciones, de arquitectura colonial con un toque romántico y un diseño artesanal y natural en sus acabados. Cama Doble, TV LCD de 32" con televisión satelital, servicio WIFI, aire acondicionado, Minibar, Teléfono y Caja de seguridad. Ubicada en nuestro piso 2
Área Aproximada 12 Mt 2

Amobladas con cama Doble las cuales le ofrecen fina lencería 100% algodón y baño privado con exclusivos amenities.

Cantidad de habitaciones con las que dispone el hotel en este tipo: 01

Cantidad de habitaciones Matrimoniales (01 cama Queen): 1

Acomodación máxima en la habitación: 2 Adultos

Hotel Monaguillo Getsemaní

Tel: + (57) 5 6602394 / +(57) 3116498818

Getsemani, Cra. 10 #29-72

Cartagena de Indias



MONAGUILLO

DE GETSEMANÍ
• CARTAGENA •

SUITE MONAGUILLO



Amplia y Elegante Habitación, diseño colonial y encantador con un toque romántico que despertará tus más finas sensaciones. Cama King, con lencería de Lujo, TV LCD de 43" con televisión satelital, servicio WIFI, aire acondicionado, Minibar, Teléfono y Caja de seguridad.

Ubicadas en el Piso 3 del Hotel.

Área aproximada 28 M²

Cantidad de habitaciones con las que dispone el hotel en este tipo: 01

Cantidad de habitaciones Matrimoniales (01 cama Queen): 1

Acomodación máxima en la Habitación: 2 Adultos

Todas nuestras habitaciones incluyen:

- ✓ Desayuno tipo buffet
- ✓ TV LCD con Cable
- ✓ WIFI
- ✓ Aire acondicionado
- ✓ Secador de cabello
- ✓ Minibar
- ✓ Cajilla de seguridad

Hotel Monaguillo Getsemaní

Tel: + (57) 5 6602394 / +(57) 3116498818

Getsemani, Cra. 10 #29-72

Cartagena de Indias



MONAGUILLO

DE GETSEMANÍ
CARTAGENA

NUESTROS SERVICIOS

- ✓ Room service 08:00 a 22:00 horas
- ✓ Servicio de lavandería
- ✓ Terraza
- ✓ Piscina
- ✓ Rooftop bar
- ✓ 1 jacuzzi Mirador
- ✓ Salón de Lectura y descanso.
- ✓ Servicio de bicicletas eléctricos o mecánicas.
- ✓ Conserjería con atención personalizada.

CONDICIONES GENERALES

- ✓ Hora de check in 15:00
- ✓ Hora de check out 12:00
- ✓ Para el ingreso al hotel de menores de edad, es necesario presentar registro civil y/o tarjeta de identidad del menor. En caso que el menor no sea
- ✓ registrado en compañía de sus padres, el responsable de cuidarlo, debe presentar un documento autenticado en notaria y firmado por al menos uno de los padres que autorice el ingreso.

POLITICAS DE RESERVAS REEMBOLSABLES

- ✓ CAMBIOS Y CANCELACIÓN A DESTIEMPO, Solo se podrán realizar cambios en las fechas de la reservas o cancelación sin cobro de penalidad (01 noche de la tarifa confirmada por cada habitación cancelada o con cambio de fechas) 15 días antes de la fecha de check in confirmada.
- ✓ NO SHOW El hotel cobrará el No Show (incumplimiento de la reserva) por el valor total del alojamiento de todas las habitaciones que fueron confirmadas y quedaron sin ocupar.
- ✓ SALIDA ANTICIPADA, La salida anticipada a la fecha programada en su reserva generará un cargo por valor total de las noches restantes.



MONAGUILLO

DE GETSEMANÍ
• CARTAGENA •

- ✓ EARLY CHECK IN confirmado a través de reserva previa tiene costo de una noche de alojamiento; early check in no confirmado está sujeto a la disponibilidad del hotel al hacer el check in de la reserva.
- ✓ LATE CHECK OUT, hasta las 6:00pm tiene un valor del 50% de la tarifa confirmada.

OPCIONES DE PAGO

Para garantizar su reserva es necesario realizar pago del total de la estadía para lo cual le ofrecemos las siguientes opciones:

- ✓ PREPAGO: Consignación y/o transferencia en la cuenta corriente del Banco de Occidente N° 830 – 124459 a nombre de Promotora Hotelera Santos de Piedra SAS,
- ✓ favor enviar vía email soporte de la transacción realizada para su verificación y aplicación en la reserva.
- ✓ CARGO A TARJETA DE CREDITO: diligenciando formato de autorización con firma; se debe enviar junto a este documento de identidad del titular de la carga y copia de la cara frontal de la tarjeta de crédito para verificar número y nombre del titular.

IMPORTANTE:

De conformidad con el (Decreto 297 de 2016). Todo extranjero que visite el país por turismo tiene derecho a exención de IVA de alojamiento. Esta exención aplica para pasajeros extranjeros no residentes en Colombia, presentando en el momento del check-in su pasaporte con sello PIP-5, PIP-3, PIP-6, PIP-10, TP-7, TP-11 y TP-12 ó VISA TP-11 no mayor a 30 días, lo que ratifica al pasajero como Turista o que ingresa al territorio nacional con fines de cultura u otros eventos, o tratamientos médicos. En caso de presentar un sello de negocios o cualquier otro distinto a los mencionados, el huésped deberá pagar directamente en el hotel el IVA correspondiente al 19% de la tarifa confirmada para el alojamiento.



MONAGUILLO

DE GETSEMANÍ
• CARTAGENA •

	Tipos de Habitación	SGL o DBL	Pax Adicional
ANDINA LINK 26 al 28 de Febrero	Habitacion Estandar	\$ 280.000	N/A
	Habitacion Superior	\$ 350.000	N/A
	Habitacion Superior Twin	\$ 380.000	\$ 130.000
	Suite Monaguillo	\$ 410.000	N/A

PARA RESERVAS FAVOR CONTACTAR A

ANA CASTELLAR

reservas@santosdepiedra.com.co

Promotora Hotelera Santos De Piedra

Tel: +57 5 660 9562-6641226

Promotora Hotelera Santos de Piedra SAS

Cel y WhatsApp: 3174043410



Hotel Monaguillo Getsemaní

Tel: + (57) 5 6602394 / +(57) 3116498818

Getsemani, Cra. 10 #29-72

Cartagena de Indias